pohled k tropickému skleníku na novou osu severní části předpolí

pohled na kavárnu

pohled do interieru kavárny

pohled z ulice

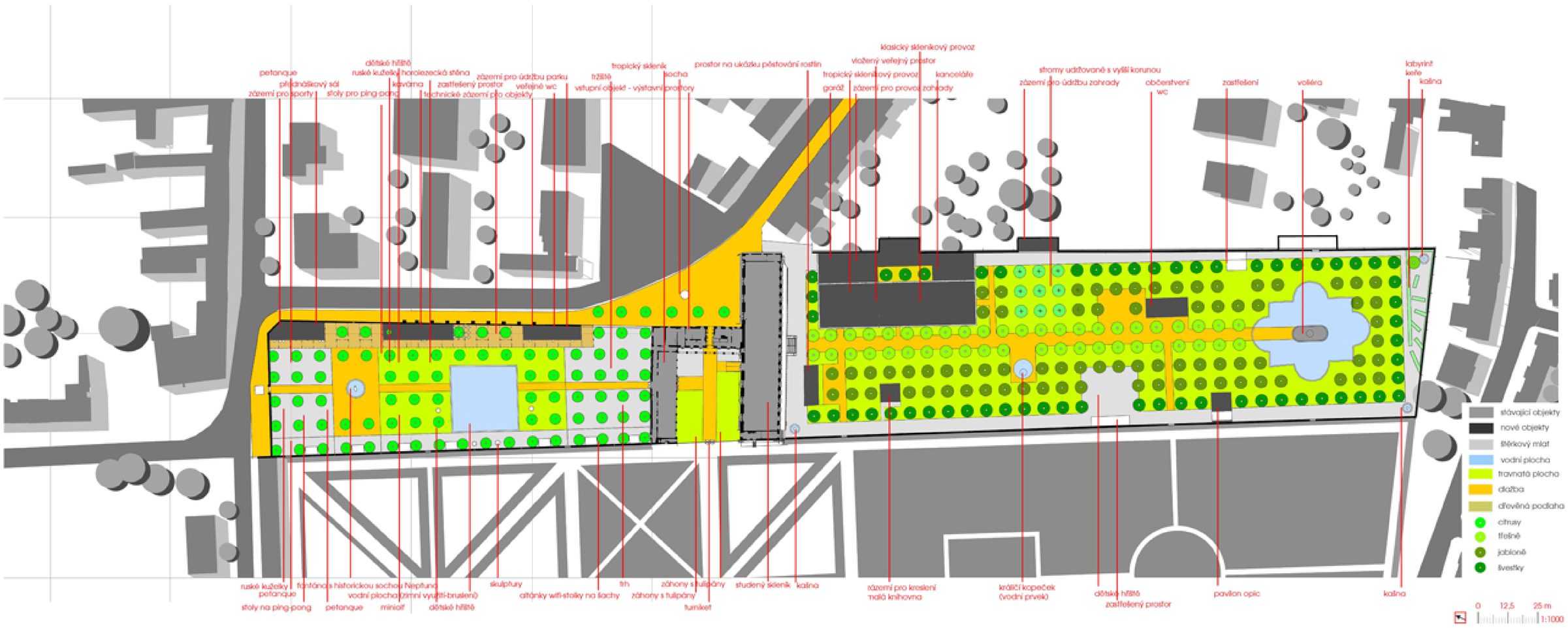

přístup k jednotlivým částem zahrady

Živá zahrada - kontinuální vývoj od poloviny 17.století

Živá zahrada - kontinuální vývoj od 1. poloviny 19.století

Mrtvá zahrada - přerušený vývoj, nyní nefunkční část

Organismus města - úpadek, rozkvět, růst a vývoj od 12.století

„To, co umřelo, nemá cenu křísit. Může nám však toto území posloužit, abychom na torze této již nefunkční části vybudovali zcela nový život, který bude mít jedinou funkci. Podpořit to, co stále ještě žije."

jak zachránit to, co ještě žije?

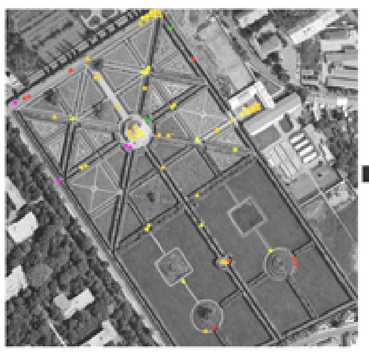

provoz

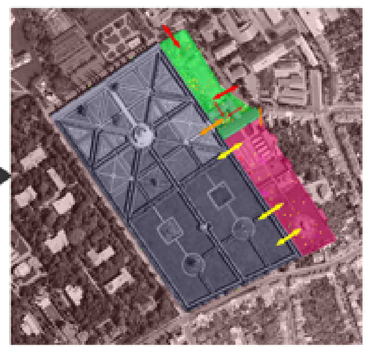

provoz léto-den

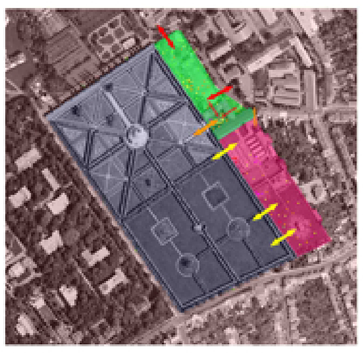

provoz léto-noc

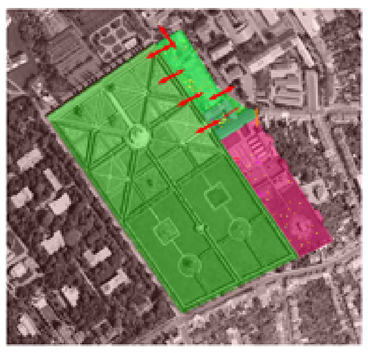

provoz zima

forma, prostor

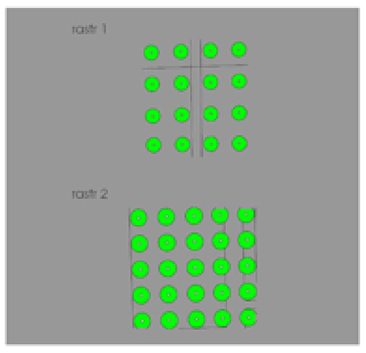

poskytnutí komfortu, zázemí a kvalitních informací

před vstupem

"Vím že je v Květné zahradě jedinečné prostředí. Byl jsem tam nebo jsem o ní slyšel. Jdu se tam setkat, odpočinout si ,načerpat, popřemýšlet..."

"V průvodci jsem četl, že v Kroměříži máme přes 300 let starou zahradu zapsanou do UNESCO. To musím vidět. Jedu tam!"

po odchodu

"Skvěle sem si to tam užil. Bylo to přesně podle mých očekávání a ještě o kus lepší. Rád bych se tam zase někdy vrátil.

"Ta cesta stála za to. Nejen, že mě ohromila naččasovost této dokonalé zahrady, ale příjemně jsem si odpočal a přišel na jiné myšlenky v tak krásném prostředí."

vložení nových funkcí

"Rád čtu a když je venku tak hezky, byla by škoda celý den strávit někde v místnosti. Slyšel jsem, že v Květné zahradě dokonce i půjčují knížky. Jdu tam."

"Dlouho už jsem si tak nepočetl. Bylo tam hezně příjemné prostředí. Ty ptáci, stromy, příroda... Určitě to zkusím mírnádně ještě jednou."

"Dnes jdeme se školou lezeit do zahrady. Řekal nám, že máme hodně pozorovat přírodu a že tak se hodně naučíme. To jsem teda zvědav."

"Nevím kolik je na tom pravdy. Učitelky si stejně vždycky jenom vymýšlí. Ale rozhodně tisíckrát lepší, než trčet celý den ve škole."

vytvoření nového veřejného prostoru

"Dlouho už chodím na petanque a na pivo hned vedle té Květné zahrady. Často se v hospodě bavíme co za tou zdí může být zajímavého. Zítra to zkusím."

"Tak to mě dostalo. Hned to všem řeknu v hospodě. Nikdy jsem si ani nemyslel, že by mě procházení po zahradě a u toho občas jen tak přemýšlet mohlo bavit."

provoz léto-den

zázemí pro město - veřejný prostor
prostor s volným vstupem

zázemí pro zahradu - prostor sloužící návštěvníkům květn zahrady, personálu a zázemí pro údržbu vegetace

funkční propojení zázemí zahrady/živá zahrada

funkční propojení zázemí města/živá zahrada
hlavní vstup pro návštěvníky

funkční propojení organismu města/živá zahrada
vstup pro údržbu

funkční propojení organismus města/zázemí města
otevřeno celý den

funkční propojení organismus v rámci zázemí města
otevřeno s provozem květné zahrady

snaha vytvořit něco, co by mělo kontinuelní vývoj a nemuselo se stále obnovovat
příroda má většinou trvalejší charakter, než ostatní naše zásahy
díky tomu jsem zvolil vegetaci, jako hlavní prostředek k tvoření prostoru a určení formy celku

rastr
v historii byl při komponování Květné zahrady kladen důraz na geometrický řád celku, a proto zavádím do předpolí také nový řád v podobě rastru

rastr 1
aplikováno na severní část přepolí Květné zahrady
část "mrtvé zahrady" přetransformována do veřejného měst. prostoru
stromy menší, větší rozteče - vzniká přehledný prostor
rastr je tvořen citrusy - exotičnost - spojitost s historií - dříve tam také byly vzácné rostliny

rastr 2
stromy větší, menší rozteče korun - tím vzniká labyrint
princip zábavných parků je podobný zčásti labyrintů - když do něj vstoupíme, nevidíme všechny atrakce najednou - princip objevování
abychom se natrvalo neztratili, je do prostoru vložena orientační osa
rastr je tvořen ovocnými stromy pro občerstvení návštěvníků

Revitalizace části Květné zahrady v Kroměříži