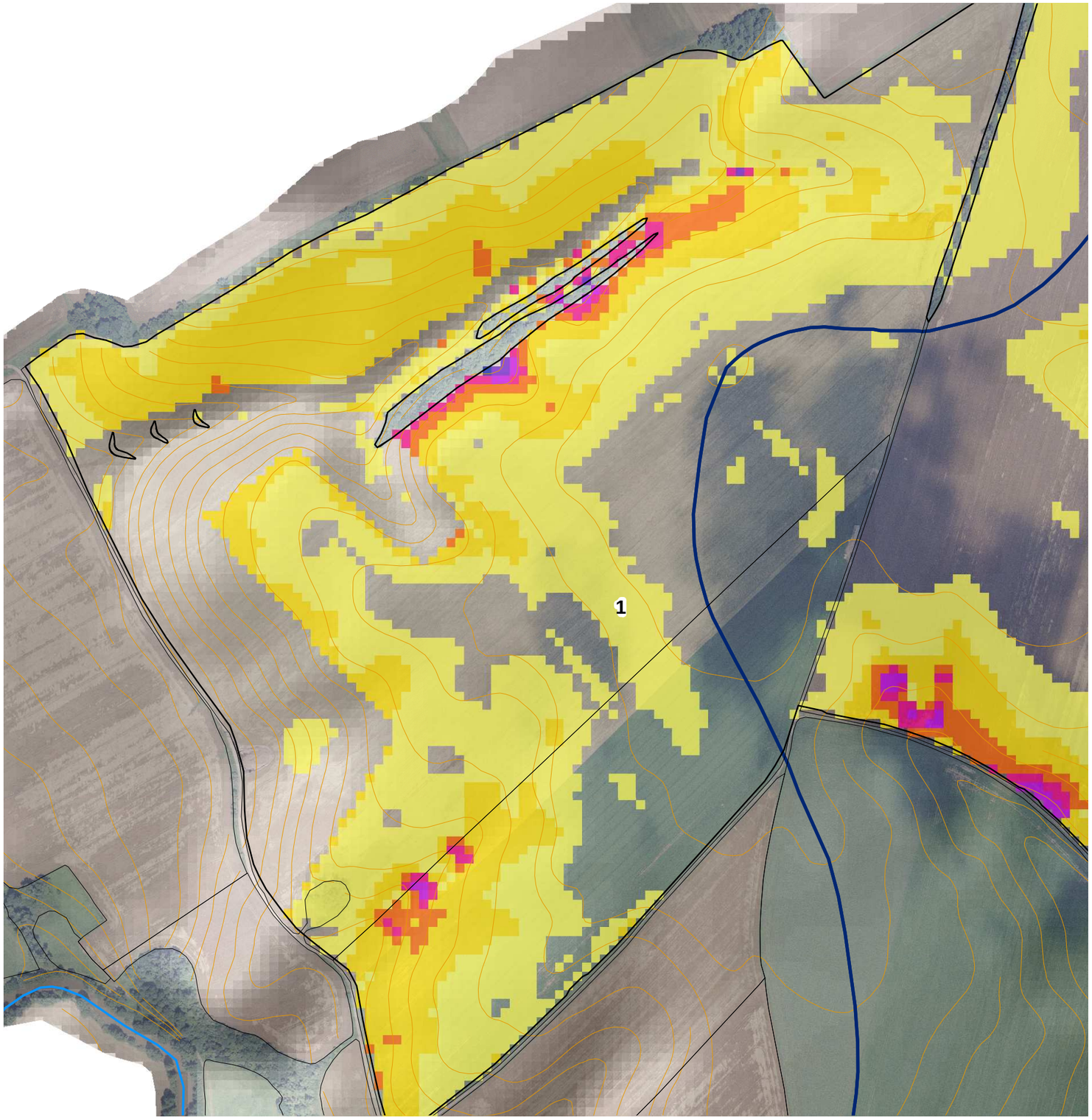

Legenda

- erozně uzavřené celky
- hranice bloků LPIS
- povodí IV. řádu
- vodní nádrže
- vodní toky
- vrstevnice po 2 m

průměrný roční erozní smyv G [t/ha/rok]

- 0 - 1
- 1 - 4
- 4 - 10
- 10 - 15
- 15 - 20
- 20 - 25
- 25 - 30
- > 30

N

0 125 250 500 Metrů

Vedoucí práce:	doc. Ing. Dumbrovský Miroslav, CSc.
Vypracoval:	Jiří Moravec
Okres: Opava	Obec: Kateřinky a Palhanec
Zadavatel:	VUT v Brně, Fakulta stavební

Akce:

STUDIE PROTIEROZNÍ OCHRANY S VYUŽITÍM PŘÍRODĚ BLÍZKÝCH OPATŘENÍ

Mapa erozní ohroženosti - po optimálním návrhu
Zájmová lokalita

VYSOKÉ UČENÍ TECHNICKÉ V BRNĚ

Datum	05/2013 .
Formát:	A3
Číslo přílohy	8
Měřítko:	1 : 5 000