# STUDENTI SOBĚ
## STUDENTSKÉ CENTRUM POŘÍČÍ

bakalářská práce 2010/11

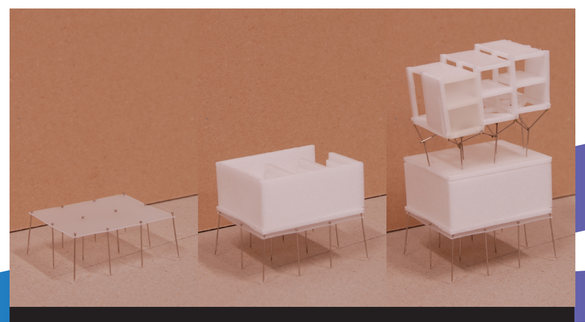

Základové piloty do únosné hloubky | Hydroizolační vana | Ztužený ocelový skelet

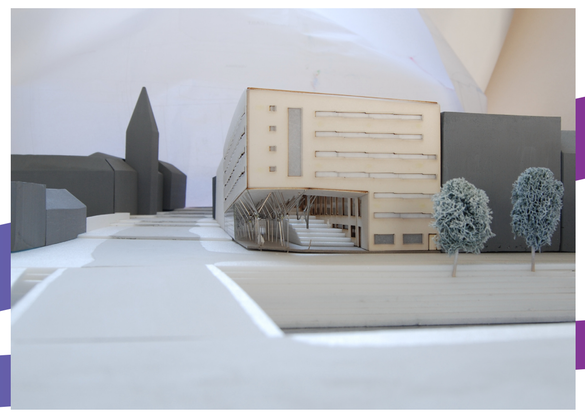

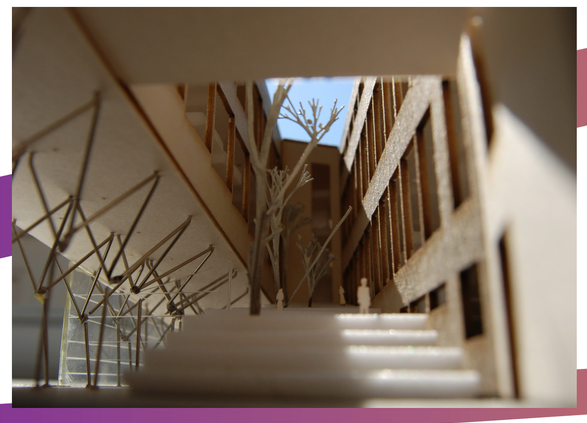

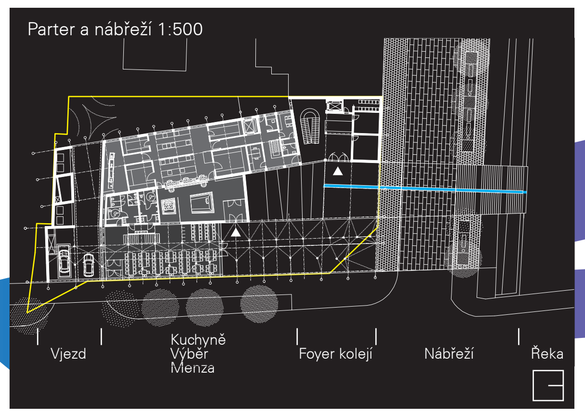


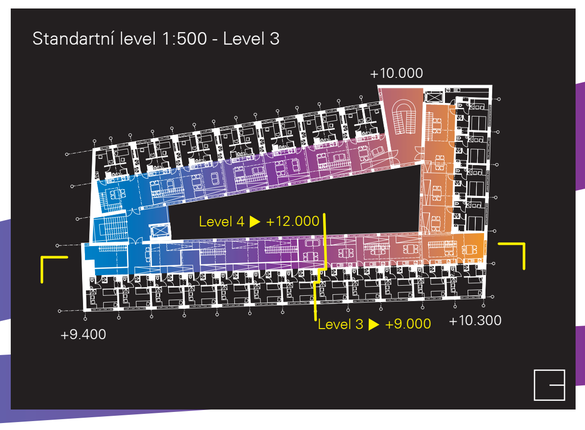


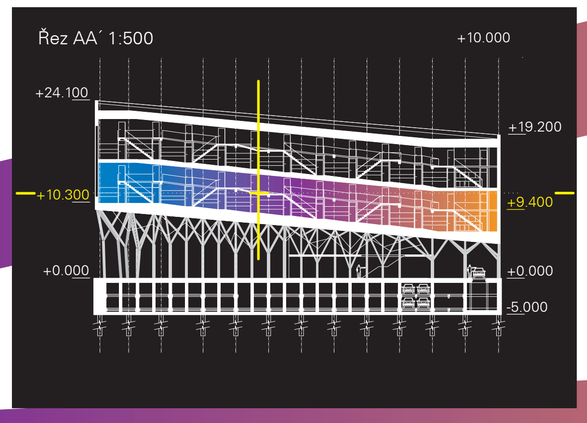


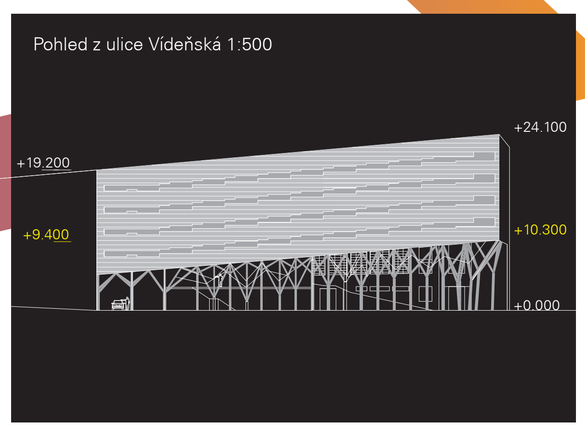


## Prostor

Strom neodepře stín
ani tomu, kdo jej
přišel porazit.

malajské přísloví

Nasátí přírody biokorydoru

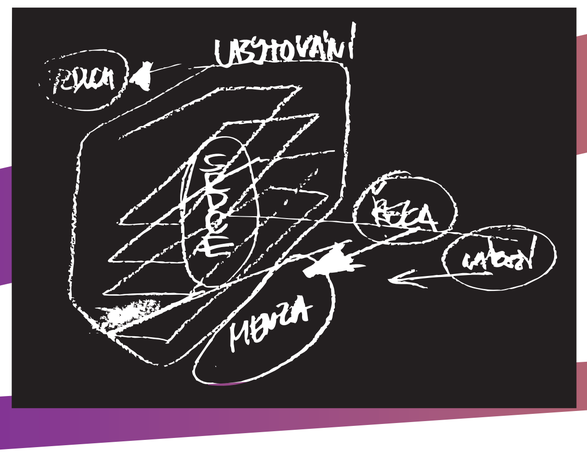


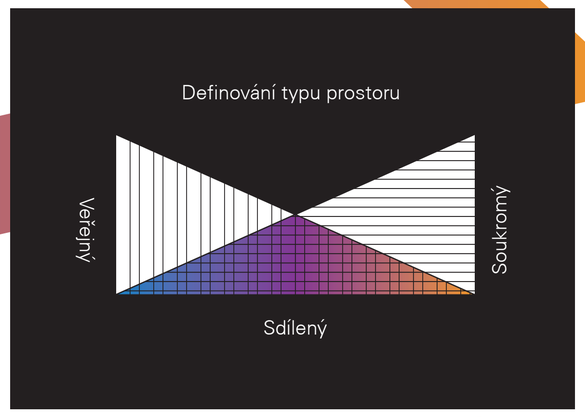


**BUDOUCNOST** OBJEVOVÁNÍ
SPORT POHODA
VZDĚLÁNÍ **PROSTOR**
ZÁJEM ZÁBAVA KONTAKT
**SDÍLENÍ** VZDOR
KOMUNITA HISTORIE
VAZBY **KONTINUITA**

## Kontinuita

„Řeka dosáhne
svých cílů,
protože se naučila
překonávat
překážky.“

André Luiz

## Sdílení

Klášter je zřejmě nejstarší typologický druh pro ubytování skupiny podobně smýšlejících lidí. Pravidelný půdorys, v jehož rozích jsou schodiště, tvoří vnější pruh ubytovacích cel, vnitřní pruh tvoří ambit a uvnitř půdorysu je rajský dvůr. Klášter je jasně vymezen proti vnějšímu prostoru, styk s okolím je potlačen.

## Budoucnost

1 Celá země mluvila jednou řečí, jedněmi slovy.
2 Když lidé putovali na východ, našli planinu v zemi Šineár a usadili se na ní.
3 Tehdy si spolu řekli: „Pojďme, udělejme cihly a vypalme je v ohni.“ A tak měli cihly místo kamene a asfalt místo malty.
4 Řekli si totiž: „Pojďme, postavme si město a věž, jejíž vrchol dosáhne až k nebi. Tak si uděláme jméno, abychom nebyli rozptýleni po celé zemi!“
5 Hospodin však sestoupil, aby spatřil to město a tu věž, kterou lidští synové stavěli.
6 Hospodin si řekl: „Hle, lid je zajedno a všichni mají jednu řeč. A toto je jen začátek jejich díla. Nic jim už nezabrání vykonat, cokoli si předsevzali.
7 Nuže, sestoupíme a zmateme tam jejich řeč, aby jeden nerozuměl řeči druhého.“
8 Hospodin je odtud rozptýlil po celé zemi, a tak to město přestali stavět.
9 Proto se to město jmenuje Bábel, Zmatek, neboť tam Hospodin zmátl řeč všech obyvatel země. Hospodin je odtud rozptýlil po celé zemi.

Genesis 11,1-9 CEP