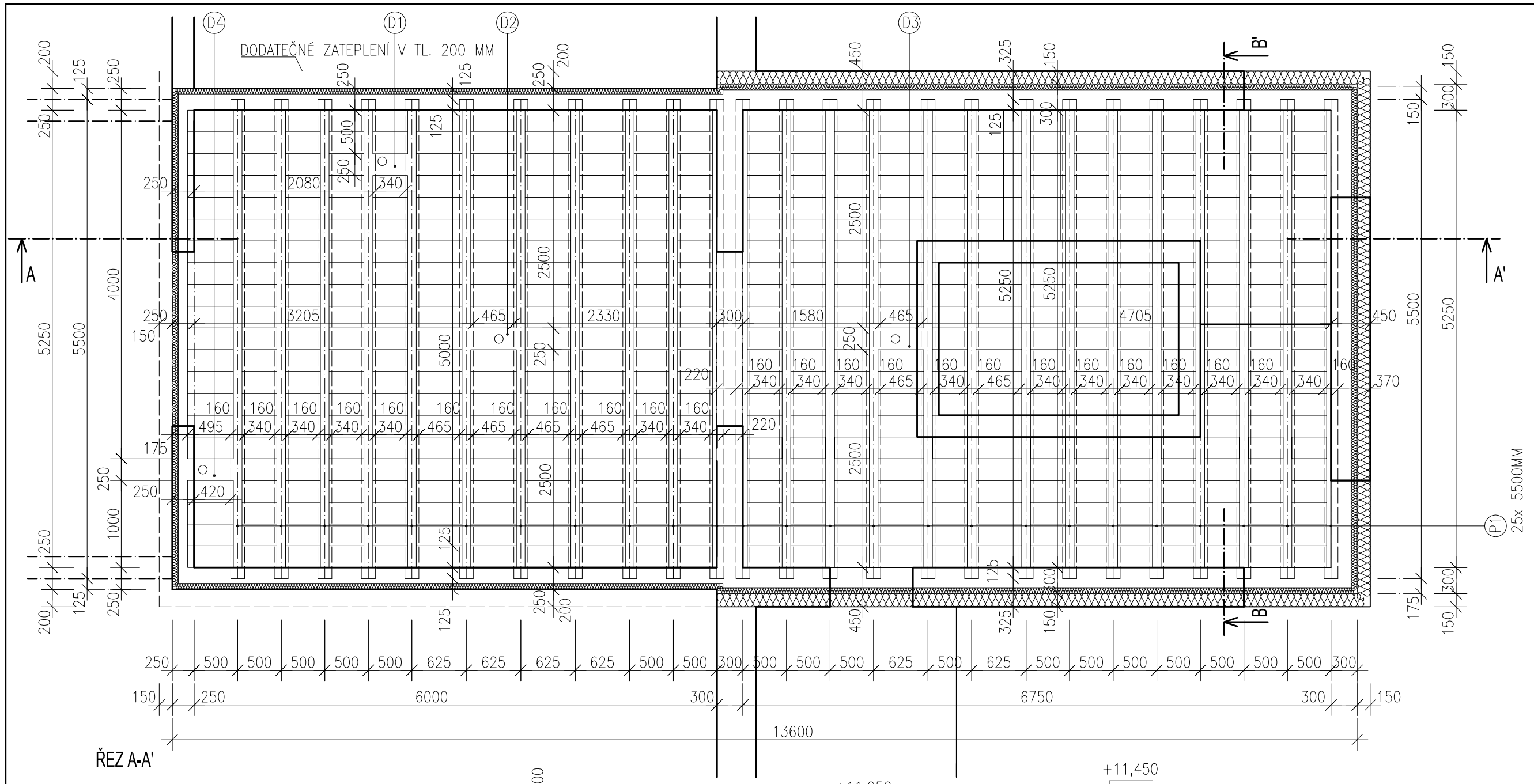

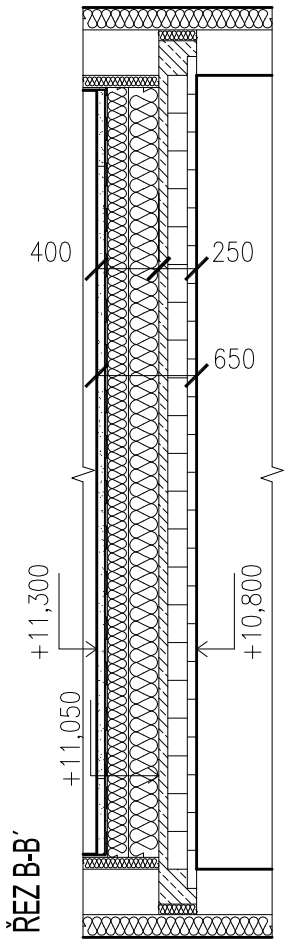

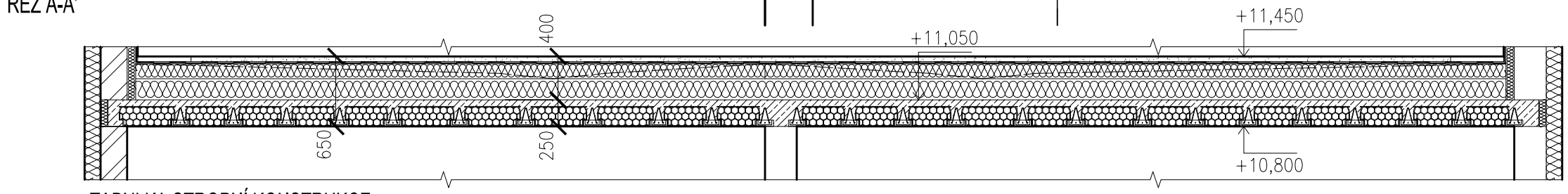

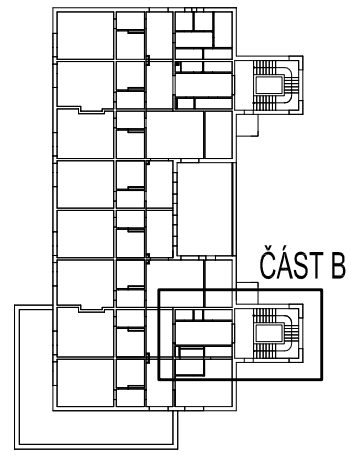

TABULKA STROPNÍ KONSTRUKCE

OZN.	POPIS	DÉLKA	ŠÍŘKA	VÝŠKA	POČET KS
P1	STROPNÍ NOSNÍK POT 550	5500	160	175	25
	STROPNÍ VLOŽKA MIAKO 19/50 PTH	250	400	190	356
	STROPNÍ VLOŽKA MIAKO 19/62,5 PTH	250	525	190	145
D1	DOBETONÁVKA	500	340	250	1
D2	DOBETONÁVKA	250	465	250	1
D3	DOBETONÁVKA	250	465	250	1
D4	DOBETONÁVKA	250	420	250	1

STROPNÍ KONSTRUKCE TL. 250MM (190+60MM)
beton c20/25, ocel B500

POZNÁMKA
- STROPNÍ KONSTRUKCE POROTHERM BUDE PROVEDENA PŘESNĚ PODLE TECHNOLOGICKÉHO PŘEDPISU VÝROBCE
- MINIMÁLMNÍ ULOŽENÍ STROPNÍCH NOSNÍKŮ BUDE 125MM NA KAŽDÉ STRANĚ
- STROPNÍ KONSTRUKCE BUDE PO OBVODU DOTEPLENA IZOLACÍ EPS 50Z TL. 70MM

+0,000 = 193,100 m.n.m. Bpv

DIPLOMOVÁ PRÁCE		VUT V BRNĚ FAKULTA STAVEBNÍ ÚSTAV POZEMNÍHO STAVITELSTVÍ
VYPRACOVAL	Bc. KONEČNÁ PETRA	
KONTROLOVAL	Ing. ZUZANA MASTNÁ, Ph.D.	
NÁZEV DIPLOMOVÉ PRÁCE DOMOV PRO SENIORY V TELNICI	DATUM	LEDEN 2013
	FORMÁT	A3
NÁZEV VÝKRESU **VÝKRES STROPU NAD 3NP, ČÁST B**	MĚŘÍTKO 1:50	Č. VÝKRESU 9