

PERSPEKTÍVNY REZ

PRIESTOR

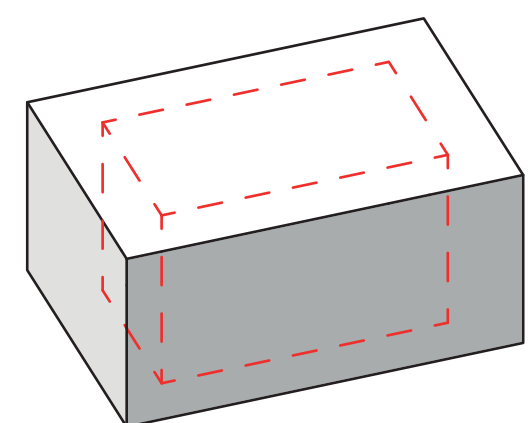

obálka x jadro
miesta tvorby jednotlivcov
miesta spolupráce

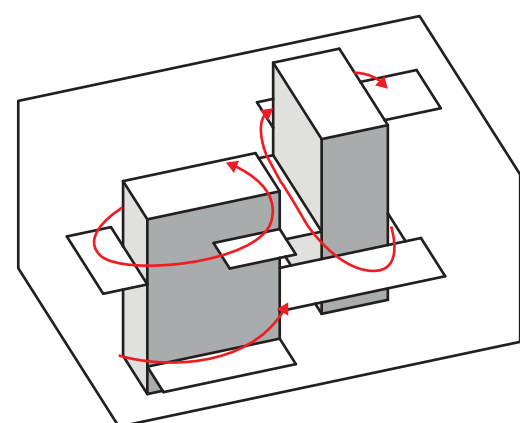

prepojenosť
pohyb

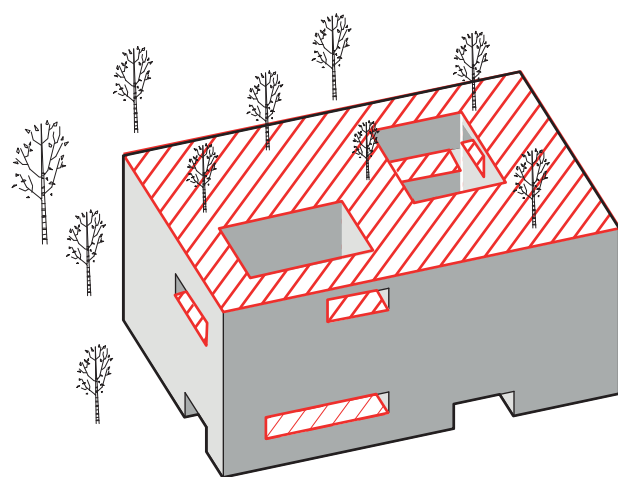

systém
neformálnych plôch

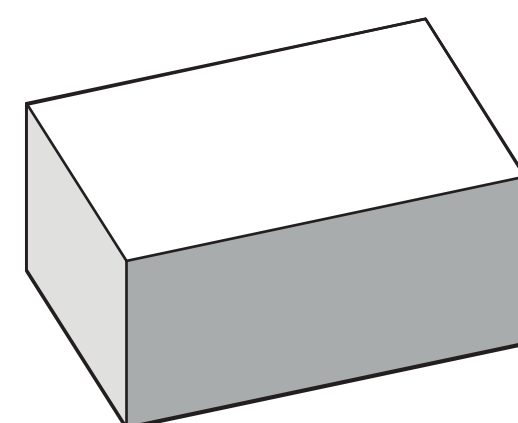

kompaktný tvar

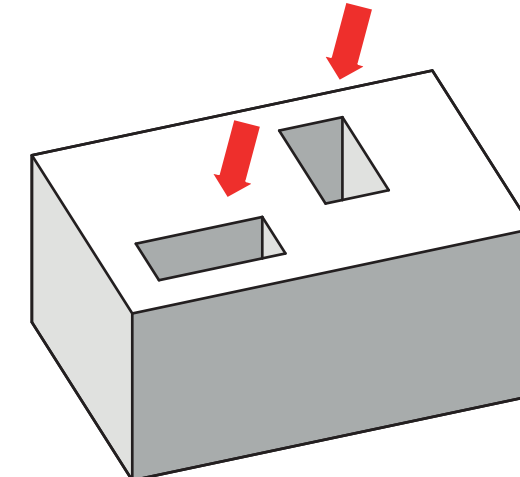

svetlo

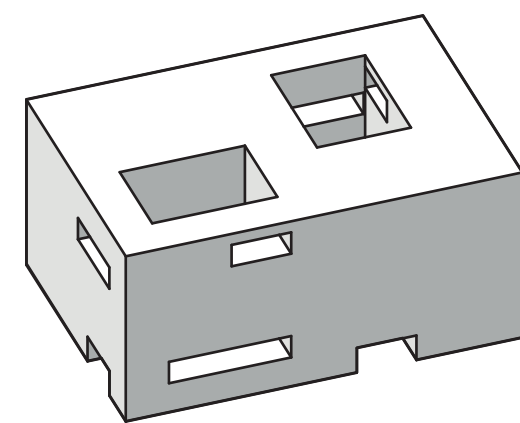

perforácia

Architektonický výraz
V návrhu vnímam administratívnu budovu ako prostredie pre budúcu generáciu. Prečo by dnes chcel niekto pracovať v administratívnej budove, keď sa dá pracovať takmer hoci kde? Majú tieto budovy vlastne budúcnosť?
Úlohou administratívnej budovy je zabezpečiť kvalitné pracovné prostredie. Prostredie, ktoré bude reflektovať potreby jednotlivca ako aj celého tímu. Kvalitné prostredie pre tvorbu, spoluprácu a sociálnu interakciu. Prostredie, v ktorom budú ľudia radi tráviť svoj čas. Prostredie, ktoré zvýši ich produktivitu.
Priestor plynne budovou, spájajúc formálne a neformálne časti. Budovu som rozdelila na dva celky - obálku a jadro. Obálku predstavujú priestory pre individuálnu tvorbu. Kancelárie s dostatkom denného svetla po obvode. V jadre sa koncentrujú formálne i neformálne skupinové priestory. Priestory pre stretnutia, tímovú spoluprácu. Jadrom prechádzajú dve átriá, ktoré vnášajú do budovy svetlo. Átriá slúžia i ako prvky, okolo ktorých sa obťaha systém neformálnych priestorov. Priestorov, ktoré sa vynárajú z átrií na rôznych miestach. Na každom podlaží menia svoju polohu a tým menia i svoj charakter (lodžie, haly). Sú to miesta sociálnej interakcie, zdieľania nápadov, či tvorby. Priestory sú navzájom poprepájané a vrcholia zelenou strechou s výhľadom na panorámu Brna.



miesta tvorby jednotlivcov

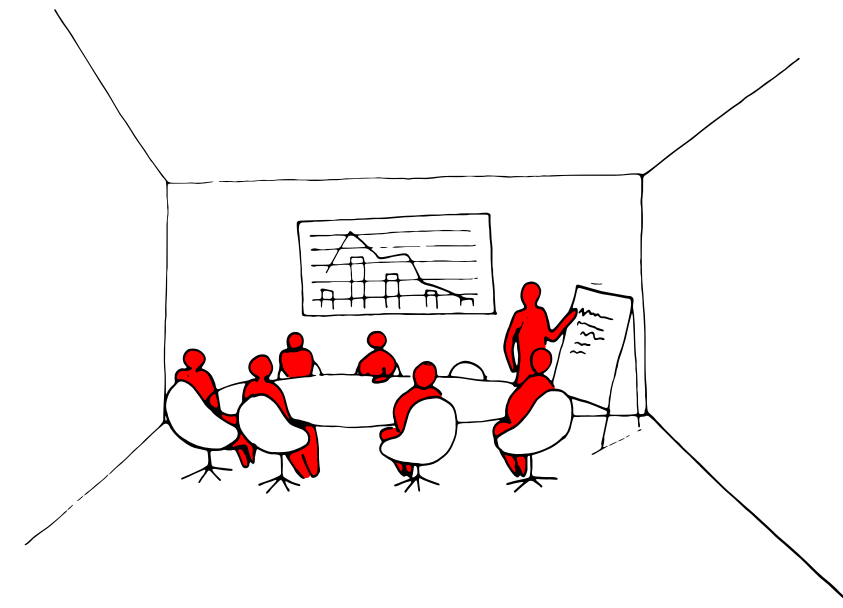

miesta spolupráce

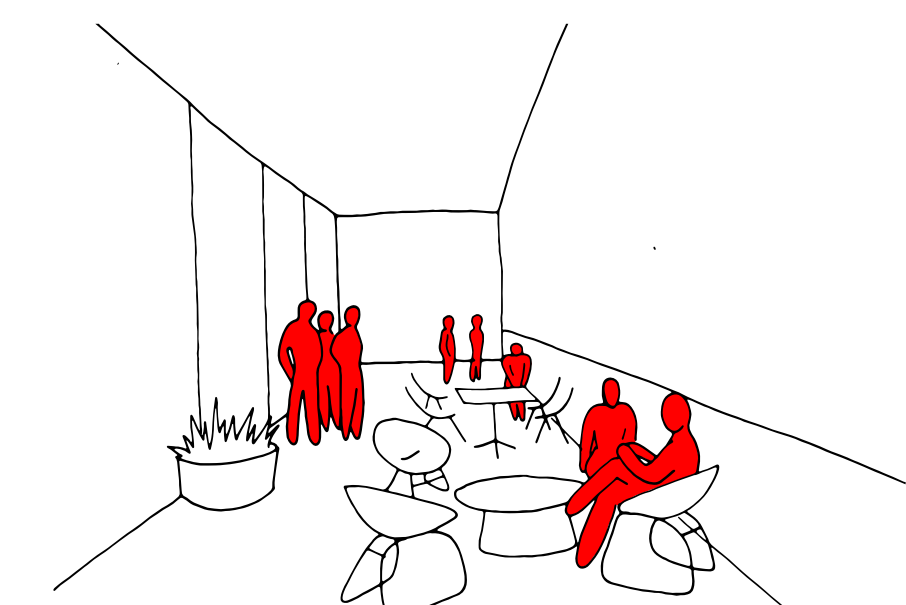

miesta neformálnych stretnutí



VIZUALIZÁCIA